

# PROCEDURA PER L'ACCESSO AL PARCHEGGIO DEDICATO AI VEICOLI DEI PRM

## UBICAZIONE DELL'AREA DEDICATA AL PARCHEGGIO DEI VEICOLI DEI PRM IN PARTENZA

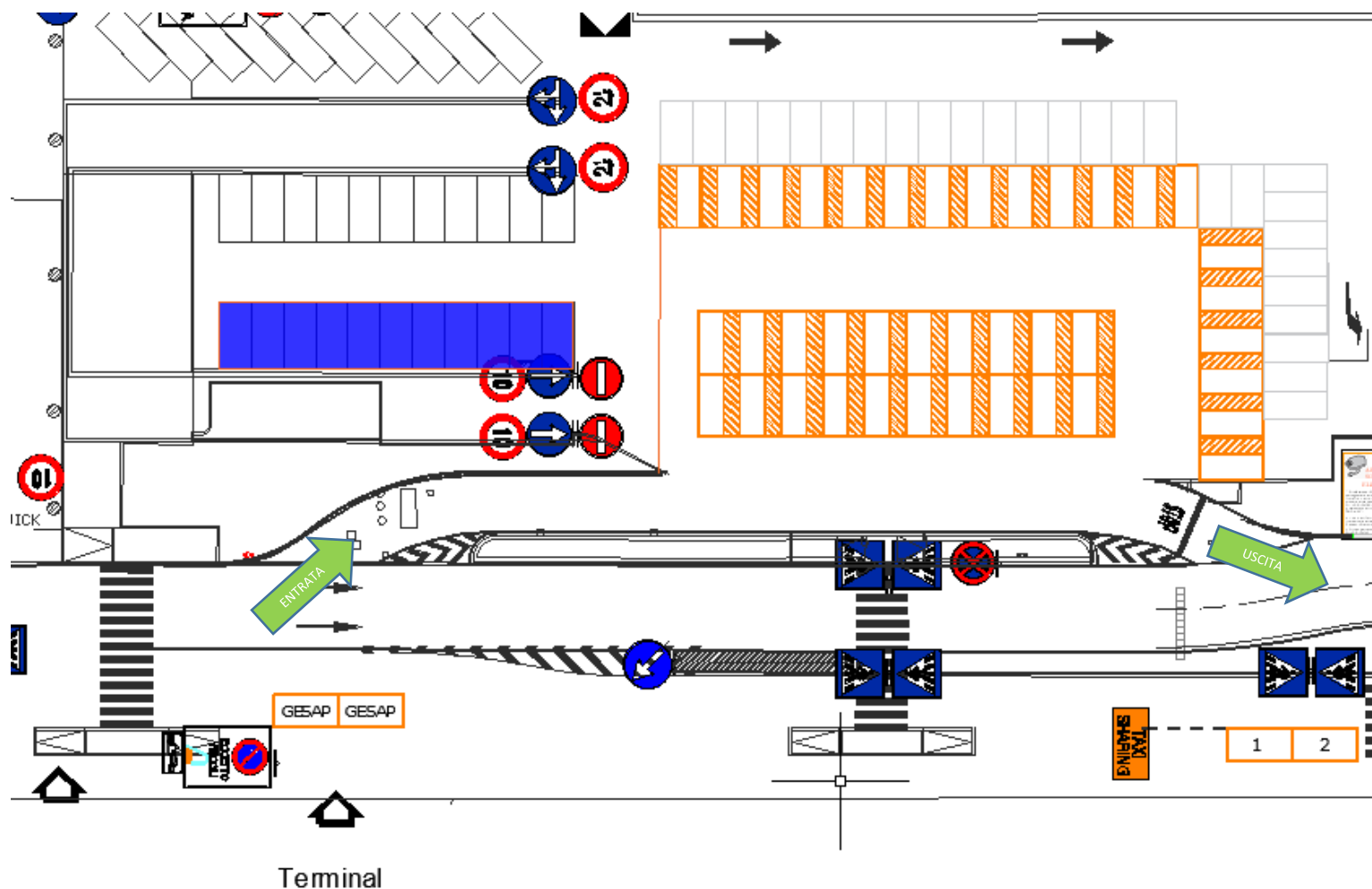

**37 STALLI DEDICATI ALLE AUTO DEI PRM POSIZIONATI DI FRONTE ALL'USCITA DEL TERMINAL ARRIVI**

## ACCESSIBILITA' ALL'AREA DI PARCHEGGIO DEDICATA AI VEICOLI DEI PRM

- ✓ L'area di parcheggio è **RISERVATA AI VEICOLI DEI PRM TITOLARI DI CONTRASSEGNO CUDE** (CONTRASSEGNO UNIFICATO DISABILI EUROPEO D.P.R. 151/2012).
- ✓ Il **CONTRASSEGNO CUDE IN ORIGINALE** e **IN CORSO DI VALIDITÀ** deve essere **ESPOSTO IN MODO VISIBILE** all'interno del veicolo lasciato in sosta.
- ✓ L'area di parcheggio è soggetta alla **VIGILANZA DELLA POLIZIA MUNICIPALE DI CINISI** che **HA IL POTERE DI ELEVARE SANZIONI**, oltre che per il mancato rispetto del codice stradale, **PER LA MANCATA ESPOSIZIONE DEL CUDE**:
  - **IN ORIGINALE**
  - **IN CORSO DI VALIDITA'**
  - **IN MODO VISIBILE**

## ACCESSIBILITA' ALL'AREA DI PARCHEGGIO DEDICATA AI VEICOLI DEI PRM

- ✓ L'accesso all'area di parcheggio dedicata ai veicoli dei PRM avviene da **ZTC (ZONA A TRAFFICO CONTROLLATO)** della viabilità aeroportuale.
- ✓ Per poter accedere all'area di parcheggio dedicata ai veicoli dei PRM occorre rispettare la presente **PROCEDURA**, pubblicata sul sito web aeroportuale.
- ✓ **L'autorizzazione all'accesso** all'area di parcheggio dedicata ai veicoli dei PRM, a seguito dell'esito positivo dei controlli, **solleva l'utente dalla sanzione prevista in caso di sosta in area ZTC superiore a 15 minuti.**
- ✓ Il **PERIODO MASSIMO** di sosta consentito nel parcheggio dedicato ai mezzi dei PRM è di **30 GIORNI PER I PRM IN PARTENZA DALLO SCALO** e di **DUE ORE PER I PRM NON IN PARTENZA DALLO SCALO.**
- ✓ Il rilascio dell'autorizzazione all'accesso è **SOGGETTO A DISPONIBILITÀ DI STALLI DI SOSTA LIBERI.**

## **PRM IN PARTENZA DALLO SCALO: PRENOTAZIONE VIA EMAIL**

- ✓ Al fine di ottenere l'autorizzazione all'accesso al parcheggio dedicato **PER I PRM IN PARTENZA DALLO SCALO E' OBBLIGATORIA LA PRENOTAZIONE PRIMA DELL'INIZIO DELLA SOSTA.**
  
- ✓ La prenotazione **DEVE** essere effettuata tramite **INVIO DI UNA COMUNICAZIONE ALL'INDIRIZZO E-MAIL [parcheggiopr@gesap.it](mailto:parcheggiopr@gesap.it)** contenente le seguenti informazioni e documenti:
  - **NOME E COGNOME DELL'UTENTE PRM**
  - **FOTO FRONTE E RETRO DEL CUDE IN CORSO DI VALIDITÀ**
  - **FOTO FRONTE E RETRO DEL DOCUMENTO DI IDENTITÀ DEL TITOLARE DEL CUDE**
  - **COPIA DEL BIGLIETTO AEREO O CARTA D'IMBARCO DEL PRM IN PARTENZA TITOLARE DEL CUDE**
  - **TARGA E TIPOLOGIA DI VEICOLO**
  - **PERIODO DI SOSTA (DATA/ORARIO INIZIO E DATA/ORARIO FINE, PER UN MASSIMO 30 GIORNI)**
  
- ✓ La prenotazione è comunque **SOGGETTA A DISPONIBILITÀ DI STALLI DI SOSTA LIBERI.**

## **PRM IN PARTENZA DALLO SCALO: PRENOTAZIONE VIA EMAIL**

- ✓ A seguito della ricezione della richiesta all'indirizzo e-mail **[parcheggioprms@gesap.it](mailto:parcheggioprms@gesap.it)**, il sistema di prenotazione provvede all'invio di una **RISPOSTA AUTOMATICA** che conferma la corretta **PRESA IN CARICO DELLA RICHIESTA** stessa.
- ✓ La documentazione ricevuta via email è verificata dall'operatore addetto ai controlli che, **IN CASO DI ESITO POSITIVO E RILASCIO DI AUTORIZZAZIONE**, invia all'utente tramite email l'apposito **TICKET (QR CODE) DA UTILIZZARE PER ACCEDERE AL PARCHEGGIO** dedicato ai veicoli dei PRM.
- ✓ **IN CASO DI ESITO NEGATIVO DEI CONTROLLI E CONSEGUENTE NEGATA AUTORIZZAZIONE ALL'ACCESSO**, l'operatore invia all'utente apposita email di risposta, con indicazione delle motivazioni del diniego.
- ✓ Il PRM partito dallo Scalo lasciando il proprio mezzo in sosta presso il parcheggio aeroportuale dedicato, qualora abbia la necessità di **PROROGARE IL PERIODO DI SOSTA GIÀ AUTORIZZATO**, deve darne comunicazione tramite invio di email all'indirizzo **[parcheggioprms@gesap.it](mailto:parcheggioprms@gesap.it)** specificando la nuova data e orario di fine sosta, che nel complesso **NON PUÒ COMUNQUE SUPERARE I 30 GIORNI**.

## **PRM NON IN PARTENZA DALLO SCALO**

- ✓ I **PRM NON IN PARTENZA DALLO SCALO**, ove vi sia disponibilità di posti, possono usufruire gratuitamente del parcheggio dedicato per un **PERIODO MASSIMO DI DUE ORE.**
- ✓ Al fine di ottenere l'**AUTORIZZAZIONE ALL'ACCESSO** è necessario fornire all'addetto ai controlli **(TRAMITE VIDEOCITOFONO POSTO ALL'INGRESSO DEL PARCHEGGIO DEDICATO AI VEICOLI DEI PRM O PRESSO LA CASSA PARCHEGGI)** le seguenti informazioni e documenti:
  - **CUDE ORIGINALE IN CORSO DI VALIDITÀ**
  - **DOCUMENTO DI IDENTITÀ DELL'INTESTATARIO DEL CUDE**
  - **TARGA E TIPOLOGIA DI VEICOLO**
- ✓ La documentazione presentata è verificata dall'operatore addetto ai controlli che, in caso di esito positivo e rilascio di autorizzazione, consegna all'utente l'apposito **TICKET DA UTILIZZARE AL MOMENTO DELL'USCITA DAL PARCHEGGIO**, che dovrà avvenire **ENTRO E NON OLTRE DUE ORE DALL'INIZIO DELLA SOSTA.**

## CARTELLI INFORMATIVI

### PARCHEGGIO PRM

GENTILE UTENTE, QUEST'AREA DI SOSTA SI TROVA IN ZTC (ZONA A TRAFFICO CONTROLLATO) ED E' VIDEOSORVEGLIATA. PER USUFRUIRNE BISOGNA OTTENERE LA PREVENTIVA AUTORIZZAZIONE CON LE MODALITÀ PREVISTE DALL'APPOSITA PROCEDURA PRE L'ACCESSO AL PARCHEGGIO DEDICATO AI VEICOLI DEI PRM PUBBLICATA SUL SITO INTERNET AEROPORTUALE, FINO AD ESAURIMENTO DEGLI STALLI DISPONIBILI.

SI RICORDA AGLI UTENTI AUTORIZZATI CHE È OBBLIGATORIA L'ESPOSIZIONE BEN VISIBILE ALL'INTERNO DEL VEICOLO IN SOSTA DEL CUDE ORIGINALE ED IN CORSO DI VALIDITÀ (CONTRASSEGNO EUROPEO D.P.R. 151/2012).

A TUTELA DEGLI SPAZI RISERVATI AI VEICOLI DEI PRM, LA POLIZIA MUNICIPALE DEL COMUNE DI CINISI HA IL POTERE DI ELEVARE SANZIONE SE ALL'INTERNO DEL VEICOLO IN SOSTA NON E' ESPOSTO IN MANIERA BEN VISIBILE IL CUDE IN ORIGINALE E IN CORSO DI VALIDITÀ.

LA PRESENTE PROCEDURA SARÀ AVVIATA IN VIA SPERIMENTALE PER UN PERIODO TEMPORANEO DI SEI MESI DALL'ENTRATA IN VIGORE.